Accu-Chek® Insight Tender

Das Accu-Chek Insight Tender Infusionsset dient der subkutanen Infusion von Insulin mit der Accu-Chek Insight Insulinpumpe.

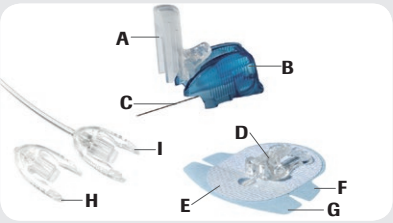

A Nadelabdeckung
B Haltegriff der Führungsnadel
C Softkanüle mit Führungsnadel
D Kanülengehäuse
E Selbsthaftende Auflage
F Hintere Schutzfolie
G Vordere Schutzfolie
H Verschlusskappe
I Schlauch

Waschen Sie sich die Hände gründlich, bevor Sie das Infusionsset aus der Packung nehmen. Wählen Sie eine Einführungsstelle gemäß den Anweisungen Ihres Arztes/Diabetesberaters und desinfizieren Sie die Stelle.

Falten Sie die Nadelabdeckung soweit zurück wie möglich.

Infusionsset in einem Winkel von 20° bis 45° einführen. Wählen Sie eine Einführungsstelle, die nicht auf Taillenhöhe, über Knochen, im Bereich von Narbengewebe, dem Bauchnabel oder einer bereits kürzlich verwendeten Einstichtstelle liegt.

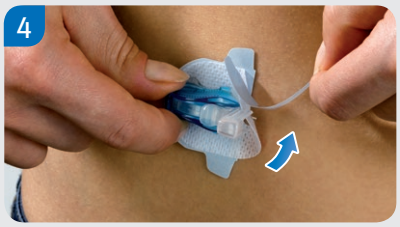

Ziehen Sie die vordere Schutzfolie vorsichtig von der selbsthaftenden Auflage ab.

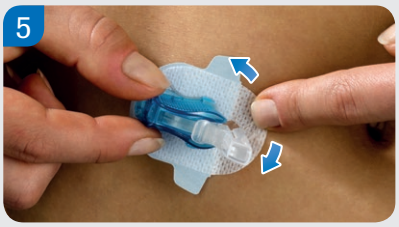

Drücken Sie den vorderen Teil der selbstklebenden Auflage fest auf die Einführungsstelle und achten Sie darauf, dass guter Kontakt zur Haut besteht.

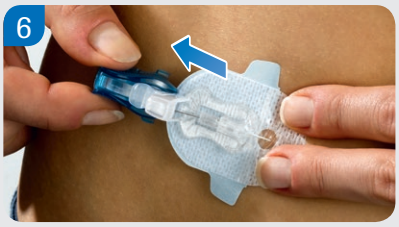

Halten Sie die selbsthaftende Auflage an dieser Stelle fest und ziehen Sie den Griff mit der Führungsnadel seitwärts aus dem Kanülengehäuse.

Drücken Sie die Nadelabdeckung zurück, bis sie in ihrer ursprünglichen Position einrastet, und entsorgen Sie sie.

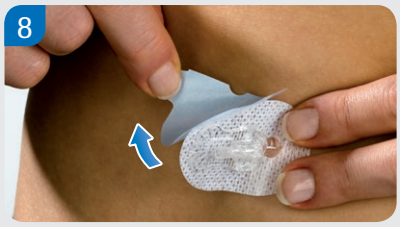

Ziehen Sie die hintere Schutzfolie vorsichtig von der selbsthaftenden Auflage ab.

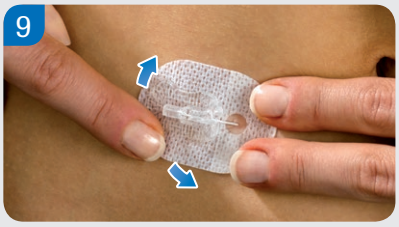

Drücken Sie die selbsthaftende Auflage an der Einführungsstelle fest an, damit sie ganzflächig an der Haut haftet.

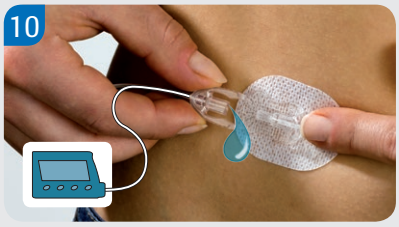

Schließen Sie den Schlauch an die Insulinpumpe an und füllen Sie ihn gemäß den Gebrauchsanweisungen Ihrer Insulinpumpe. Achten Sie darauf, dass sich keine Luftblasen im Schlauch befinden.

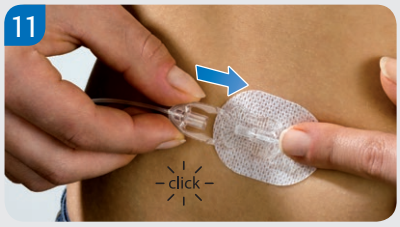

Schließen Sie den Schlauch an das Kanülengehäuse an. Bevor Sie die Pumpentherapie fortsetzen, befüllen Sie das Kanülengehäuse und die Kanüle mit 0,9 I.E. Insulin.

Füllmengen für Schläuche (* I.E. 100 Insulin)

Länge:	40 cm	70 cm	100 cm
Füllmenge:	9 I.E.*	13 I.E.*	17 I.E.*

Für detaillierte Anweisungen konsultieren Sie bitte die Accu-Chek Insight Tender Gebrauchsanweisung. Diese enthalten detaillierte Anweisungen und wichtige Sicherheitsinformationen.

ACCU-CHEK®

Tipps im Umgang mit Accu-Chek® Infusionssets

Um Ihnen den regelmäßigen Wechsel Ihres Infusionssets zu erleichtern, haben wir nützliche Informationen und Tipps für Sie zusammengestellt.

Infusionsstelle wählen:

Insulin wird an verschiedenen Körperstellen in unterschiedlicher Geschwindigkeit aufgenommen.

- Im Bauchbereich ist die Aufnahme gut und gleichmäßig.
- An Oberschenkeln und Gesäß ist die Aufnahme etwas langsamer. Die Insulinaufnahme kann sich während körperlicher Aktivität beschleunigen.

Infusionsstellen – Absorptionsrate

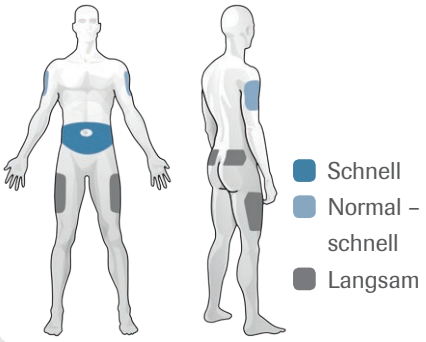

Vermeiden Sie folgende Stellen für die Insulininfusion:

- 5 cm um den Bauchnabel
- Sehr empfindliche Bereiche
- Unter dem Hosen- oder Rockbund
- Stellen, die Beanspruchung ausgesetzt sind (z.B. Reibung)
- Über Knochen
- Blutgefäße
- Narbengewebe, Operationsnarben
- Prellungen/blaue Flecke
- Hautregionen mit vermehrtem verhärtetem Fettgewebe
- Bluterguss
- Körperpiercing
- Tätowierungen

Bei Unsicherheit, welche Infusionsstellen für Sie gut geeignet sind, fragen Sie bitte Ihren Arzt!

Infusionsset wechseln:

Wann und wie wechseln?

- Stahlkanülen mindestens alle 2 Tage
- Softkanülen mindestens alle 3 Tage
- Eventuell muss aufgrund von Hautreaktionen oder Abfall der Insulinwirkung häufiger gewechselt werden.
- Beim Wechsel immer eine neue Infusionsstelle wählen.

Warum regelmäßig wechseln?

Wenn das Infusionsset nicht regelmäßig gewechselt wird erhöht sich die Gefahr für:

- Geringere/unvorhersehbare Insulinwirkung
- Infektion/Abszess an der Infusionsstelle
- Verhärtung der Infusionsstelle
- Verdickung des Unterhautfettgewebes
- Verstopfung der Kanüle/Nadel

JETZT Accu-Chek +Club Online Mitglied werden!

Registrieren Sie sich jetzt auf **www.accu-chek.at** und genießen Sie viele **attraktive Services!**

ACCU-CHEK® +CLUB

Jetzt registrieren auf www.accu-chek.at

Find us on facebook®
www.facebook.com/accuchekat

ACCU-CHEK und ACCU-CHEK INSIGHT Tender sind Marken von Roche. © 2017 Roche Diabetes Care

www.accu-chek.at
Roche Diabetes Care Austria GmbH
1200 Wien, Handelskai 94-96
Insulinpumpenhotline: 01/277 27-596

Roche

ACCU-CHEK®

0776253 4001 - 09/17

Bitte beachten Sie, dass es sich hierbei um ein Medizinprodukt zur Anwendung für Patienten handelt. Vor Gebrauch muss die Gebrauchsinformation beachtet und ärztlicher Rat eingeholt werden.