Accu-Chek® Insight Rapid Training

Das Accu-Chek Insight Rapid Infusionsset ist für die subkutane Infusion von Insulin mit einer Accu-Chek Insight Insulinpumpe vorgesehen.

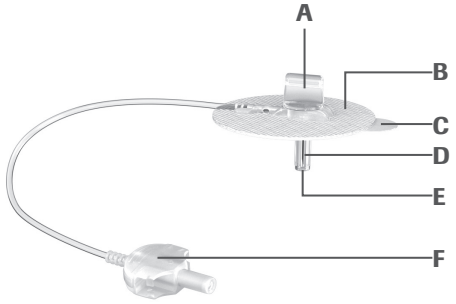

Head set
A Griff
B Pflaster
C Schutzfolie
D Nadelabdeckung
E Stahlkanüle
F Kupplungsstück

Transfer set
G Kupplungsstück
H Seitenclip
I Adapter

Bitte beachten: Wenn Sie das Accu-Chek Insight Rapid Infusionsset zum ersten Mal benutzen, stellen Sie bitte die Füllmenge an Ihrer Accu-Chek Insight Insulinpumpe gemäss der nachstehenden Tabelle ein. Bitte machen Sie sich auch mit den Gebrauchsanweisungen vertraut. Diese enthalten detaillierte Anweisungen und wichtige Sicherheitsinformationen.

Länge	40 cm	70 cm	100 cm	Kanüle 6 mm / 8 mm / 10 mm
Füllmenge	9 U	13 U	17 U	2 U

1. Vorbereitung

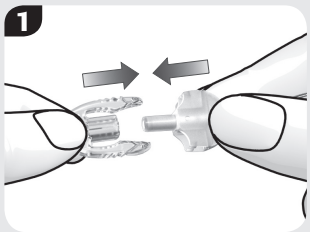

Waschen Sie sich gründlich die Hände. Verbinden Sie die Kupplungsstücke der Kanüle und des Schlauchs & Adapters, so dass diese hörbar einrasten.

Stellen Sie sicher, dass der Adapter korrekt auf den Bajonettverschluss des Ampullenfachs aufgeschraubt ist.

Füllen Sie das Infusionsset (Schlauch und Kanüle) wie nachfolgend beschrieben, bis Insulin aus der Kanüle tropft.

2. Füllen der Kanüle und des Schlauchs

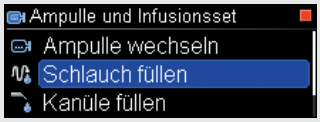

Gehen Sie im Menü **Ampulle und Infusionsset** in den Menüpunkt **Schlauch füllen**. Bestätigen Sie mit ●.

Bestätigen Sie mit ●.

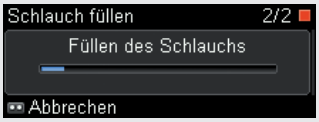

Der Füllvorgang läuft.

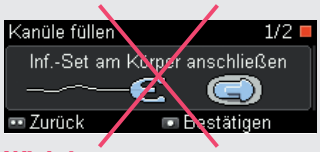

Wichtig:
Bei Displayanzeige **Inf.-Set am Körper anschliessen** das Infusionsset bitte noch NICHT mit dem Körper verbinden. Dies erfolgt zu einem späteren Zeitpunkt. Bitte drücken Sie dennoch ● zur Bestätigung.

Bestätigen Sie mit ●.
Hinweis: Diese Anzeige erscheint nur bei Accu-Chek Insight Insulinpumpen mit einer Seriennummer grösser als 33xxxxxx. Bei allen anderen springt es direkt zur nächsten Anzeige.

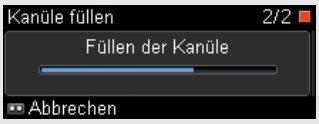

Der Füllvorgang läuft.

Sobald Insulin aus der Kanüle austritt, können Sie den Vorgang mit ● abbrechen. Sollte nach Abschluss des Füllvorgangs kein Insulin aus der Kanülenspitze austreten, so wiederholen Sie bitte den Vorgang indem Sie bei Erscheinen des Screens «Insulinabgabe starten» ● **Nein** drücken. Stoppen Sie das Füllen sobald Insulin aus der Kanülenspitze austritt. **Bitte beachten Sie:** Das Infusionsset muss komplett mit Insulin gefüllt sein und es dürfen sich keine Luftblasen im Schlauch befinden!

3. Setzen des Infusionssets

Halten Sie das Infusionsset am Griff fest und entfernen Sie beide Teile der Schutzfolie.

Drehen Sie die Nadelabdeckung ab.

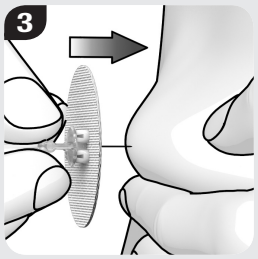

Führen Sie die Kanüle im 90°-Winkel an einer Stelle ein, die nicht unmittelbar in der Nähe einer kürzlich verwendeten Einstichstelle liegt.

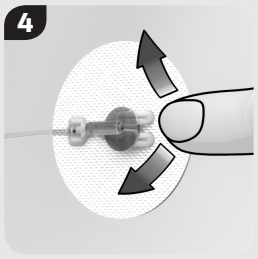

Drücken Sie das Pflaster fest auf die Haut.

Halten Sie das Pflaster gedrückt und ziehen nun vorsichtig den Griff des Infusionsset ab.

4. Insulinabgabe fortsetzen

Bestätigen Sie mit ●.

ACCU-CHEK, ACCU-CHEK INSIGHT und ACCU-CHEK INSIGHT RAPID sind Marken von Roche.
©2019 Roche Diabetes Care

www.accu-chek.at
Roche Diabetes Care Austria GmbH
1200 Wien, Handelskai 94-96, 10. OG
Insulinpumpen-Hotline: 01/277 27-596

09143696001 - 10/19