ACCU-CHEK® Instant

Roche

# EINFACH MESSEN. EINFACH INSTANT.

NEU

## STECHHILFE VORBEREITEN

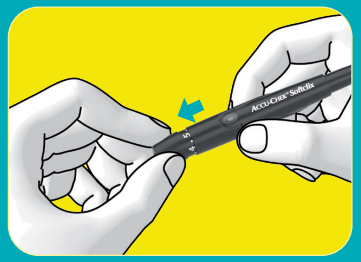
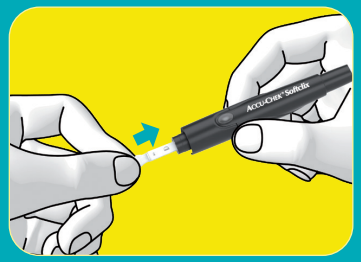
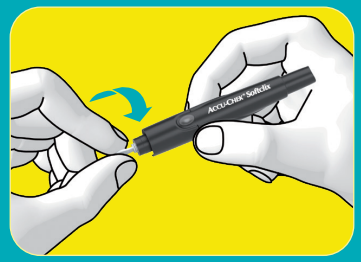
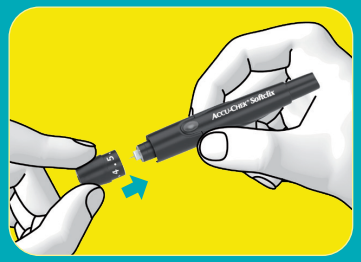
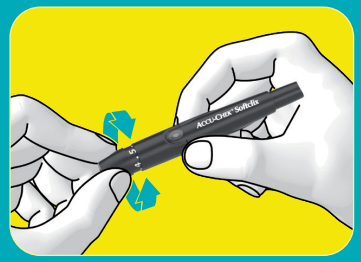

## BLUTZUCKERMESSUNG DURCHFÜHREN

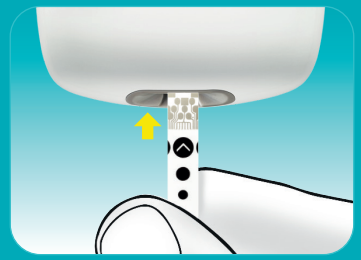
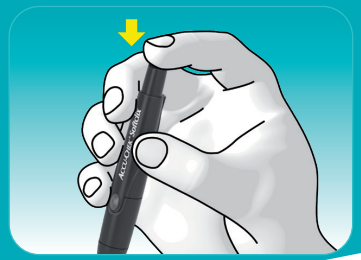
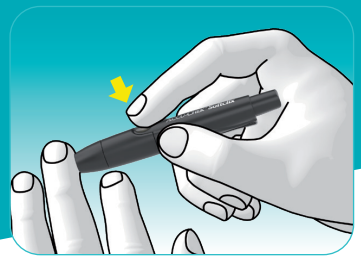

**Diabetes-Hotline: 01/277 27-355**
Mo. bis Fr. 8:00 Uhr bis 18:00 Uhr

Informationen, Trainingsvideo, Accu-Chek® Instant Gebrauchsanweisung finden Sie auf:
**www.accu-chek.at**

ACCU-CHEK® Instant

Roche

# EINFACH MESSEN. EINFACH INSTANT.

## AUSZUG DER WICHTIGSTEN ANZEIGENSYMBOLE UND FEHLERMELDUNGEN

**(E-1)** Der Teststreifen ist eventuell beschädigt, wurde nicht richtig eingeführt oder wurde bereits verwendet.

**(E-3)** Es ist ein Fehler am Messgerät oder Teststreifen aufgetreten. Wiederholen Sie die Blutzuckermessung.

**(E-4)** Die in den Teststreifen eingesogene Menge Blut oder Kontrolllösung war zu gering oder wurde nach Beginn der Messung eingesogen.

**(E-6)** Blut oder Kontrolllösung wurden in den Teststreifen eingesogen, bevor *Tropfen auftragen* auf dem Display erschien.

**(E-7)** In der Geräteelektronik ist ein Fehler aufgetreten. Entnehmen Sie die Batterien, drücken Sie eine der Tasten des Messgeräts und halten Sie diese mindestens 2 Sek. lang gedrückt; setzen Sie die Batterien danach wieder ein.

**(E-8)** Die Umgebungstemperatur liegt außerhalb des zulässigen Bereichs für das System. Gehen Sie an einen Ort mit angemessener Betriebsumgebung. Versuchen Sie bitte nicht, das Messgerät künstlich zu erwärmen oder zu kühlen.

**(E-9)** Die Batterien sind möglicherweise leer. Wenn Sie sich in einer kalten Umgebung befinden, gehen Sie an einen Ort mit gemäßigter Temperatur. Erscheint die Fehlermeldung nach dem Wechseln der Batterien erneut, entnehmen Sie die Batterien, drücken Sie eine der Tasten des Messgeräts und halten Sie diese mindestens 2 Sek. lang gedrückt; setzen Sie die Batterien danach wieder ein.

**(E-10)** Die Uhrzeit und das Datum sind möglicherweise falsch eingestellt.

**(E-11)** Der Teststreifen ist eventuell beschädigt.

**(E-12)** Die Askorbatkonzentration in Ihrem Blut könnte erhöht sein. Wenden Sie sich an Ihren Arzt.

**(E-13)** Im Teststreifenschacht könnte sich Flüssigkeit oder Fremdmaterial befinden.

**(E-14)** In der Geräteelektronik ist ein Fehler aufge-treten. Wenden Sie sich bitte an Roche.

**(HI)** Der Blutzuckermesswert liegt möglicherweise oberhalb des Messintervalls des Systems.

**(LO)** Der Blutzuckermesswert liegt möglicherweise unterhalb des Messintervalls des Systems.

Kompatibel mit mySugr

Bitte beachten Sie, dass es sich bei den hier angeführten Produkten um Medizinprodukte zur Anwendung für Patienten handelt.
Vor Gebrauch dieser Produkte muss die Gebrauchsinformation beachtet und ärztlicher Rat eingeholt werden.

ACCU-CHEK, ACCU-CHEK INSTANT, ACCU-CHEK SOFTCLIX und MYSUGR sind Marken von Roche. © 2021 Roche Diabetes Care | www.accu-chek.at | Roche Diabetes Care Austria GmbH | 1210 Wien | Engelhorngasse 3

09485279001 - 07/21